

RUCKANSICHT

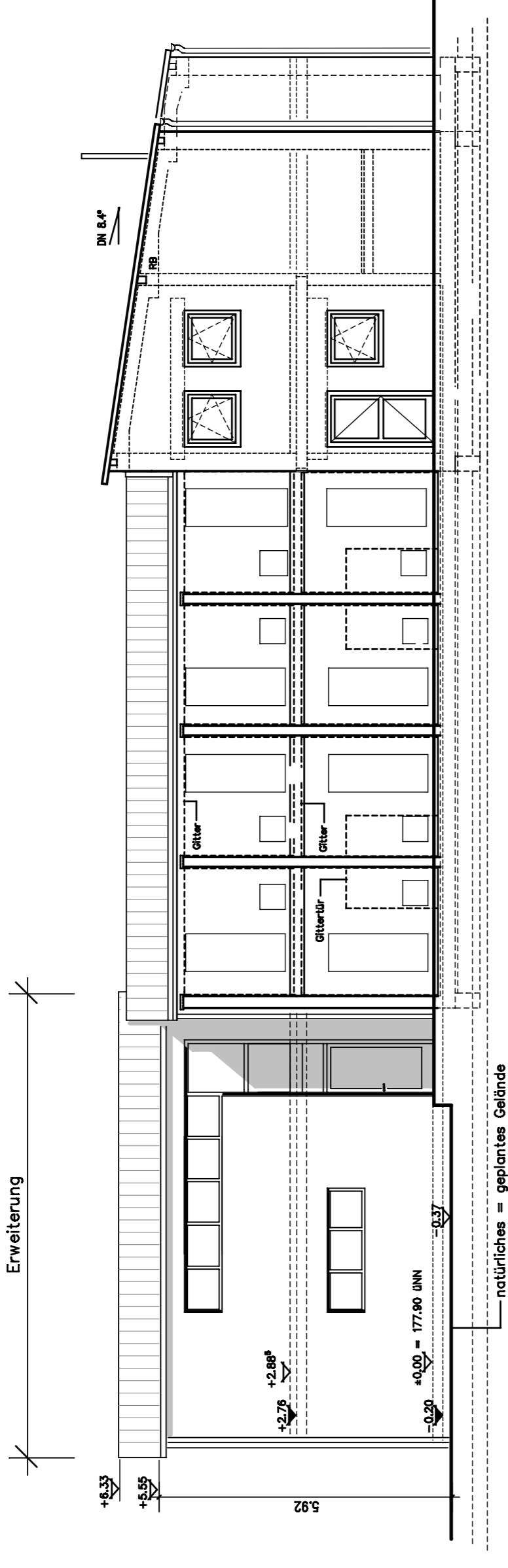

VORDERANSICHT

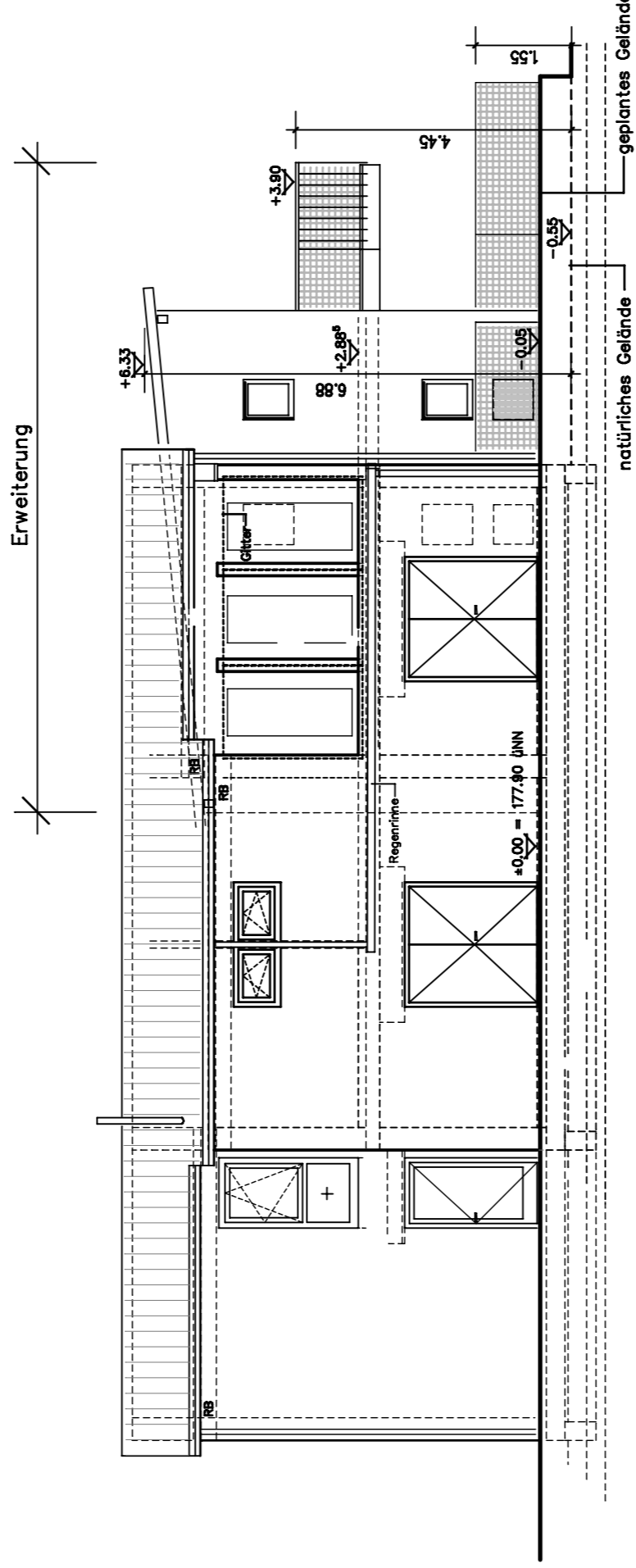

RECHTE SEITENANSICHT

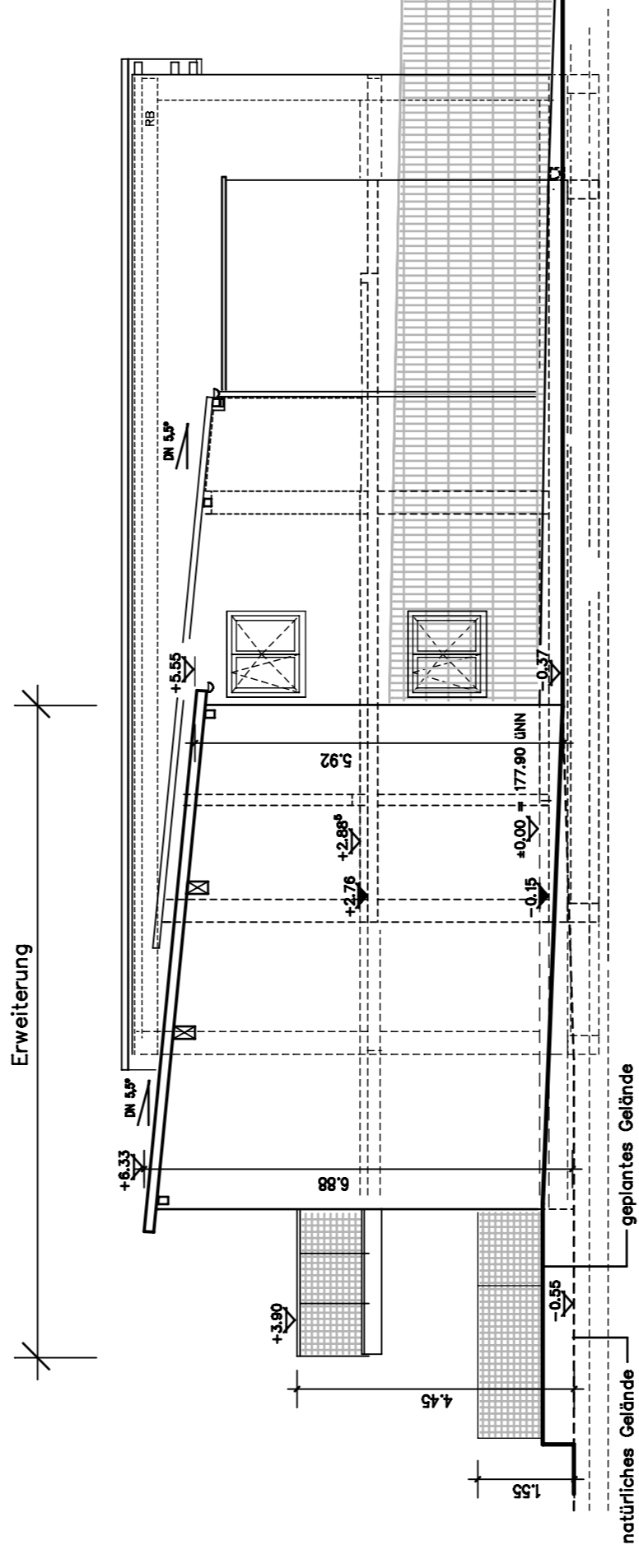

LINKE SEITENANSICHT

Genaue Ausführung nach Ausführungsplanung!

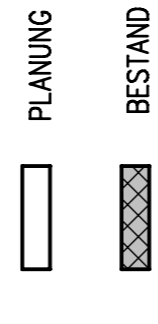

**B A U A N T R A G**  
**ERWEITERUNG DES KATZENHAUSES DURCH**  
**ANBAU EINES KLEINTIERHAUSES IM**  
**TIERHEIM DILLINGEN**

BAURMESTER : STRASSE : BRUCHWEG  
 FLUR : 12  
 PARZELLEN : 34/6; 34/10; 34  
 GEMEINDE : DILLINGEN  
 FLUR : 13  
 PARZELLEN : 154/25; 154/27; 154/28; 154/32; 154/52

BAUER : GRUNDSTÜCKSEIGNER  
 TIERHEIM DILLINGEN  
 DEN 1. VORSTANDEN, HERR PETER KASER  
 DEN 2. VORSTANDEN, HERR DR. F.-J. SCHUMACHER  
 BRUNNENSTRASSE 31  
 66783 DILLINGEN

PLANNING : **BÜRO FÜR ARCHITEKTUR UND BAULEITUNG**  
 ARMIN LAUCK; FREIER ARCHITEKT  
 TRIEBER STRASSE 23  
 66783 DILLINGEN  
 TELEFON 66887-6722

**ANSICHTEN, SCHNITT** M.1/100  
 BAUHERR / VERTRETER : GRUNDSTÜCKSEIGNER / VERTRETER

TIERHEIM DILLINGEN : STADT DILLINGEN  
 PLANUNG

TIERSCHUTZBEREIN UNTERE SAAR E.V.  
 DATUM : 18.08.2015  
 BLATTGRÖÖÖE : 0,78 X 0,51  
 BLATTNUMMER : K-BA-3

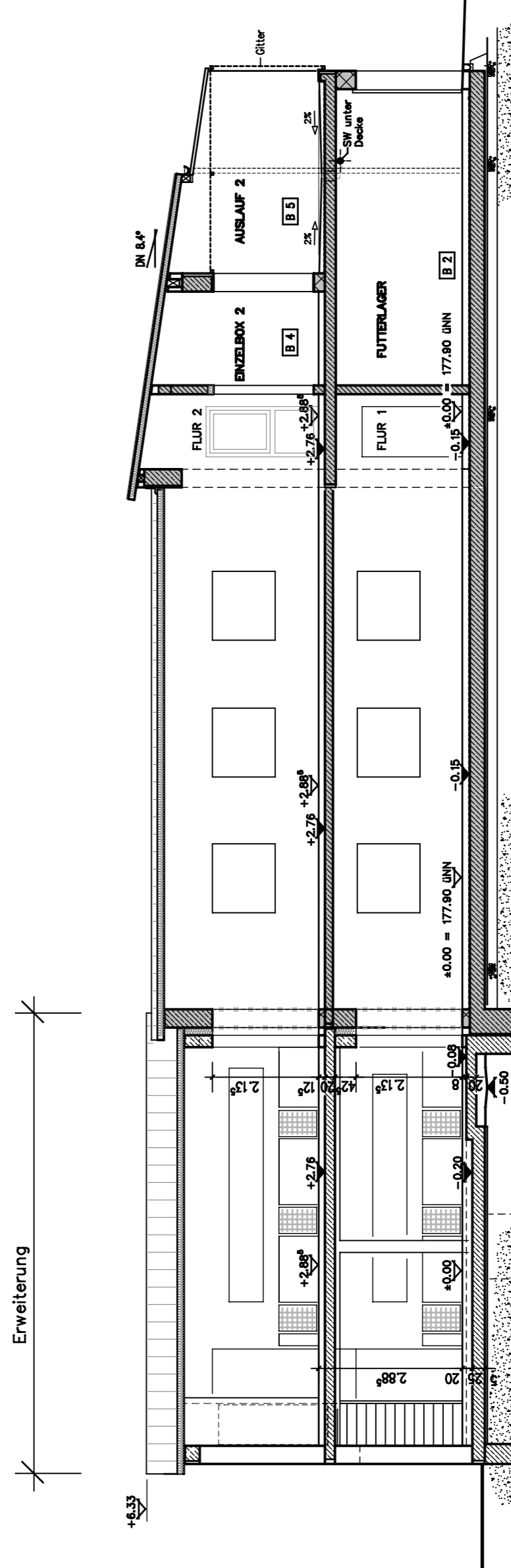

SCHNITT E-E

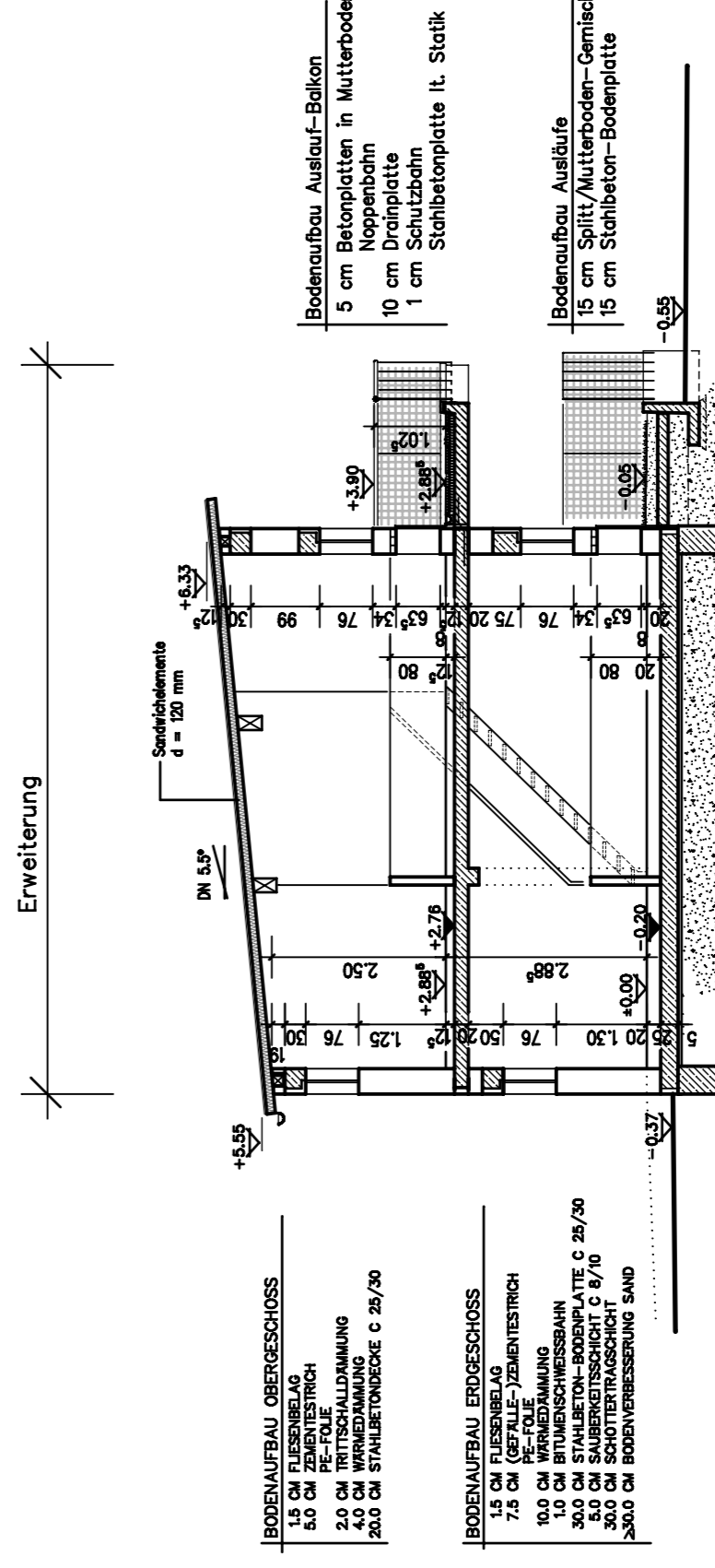

SCHNITT F-F