

ERDGESCHOSS

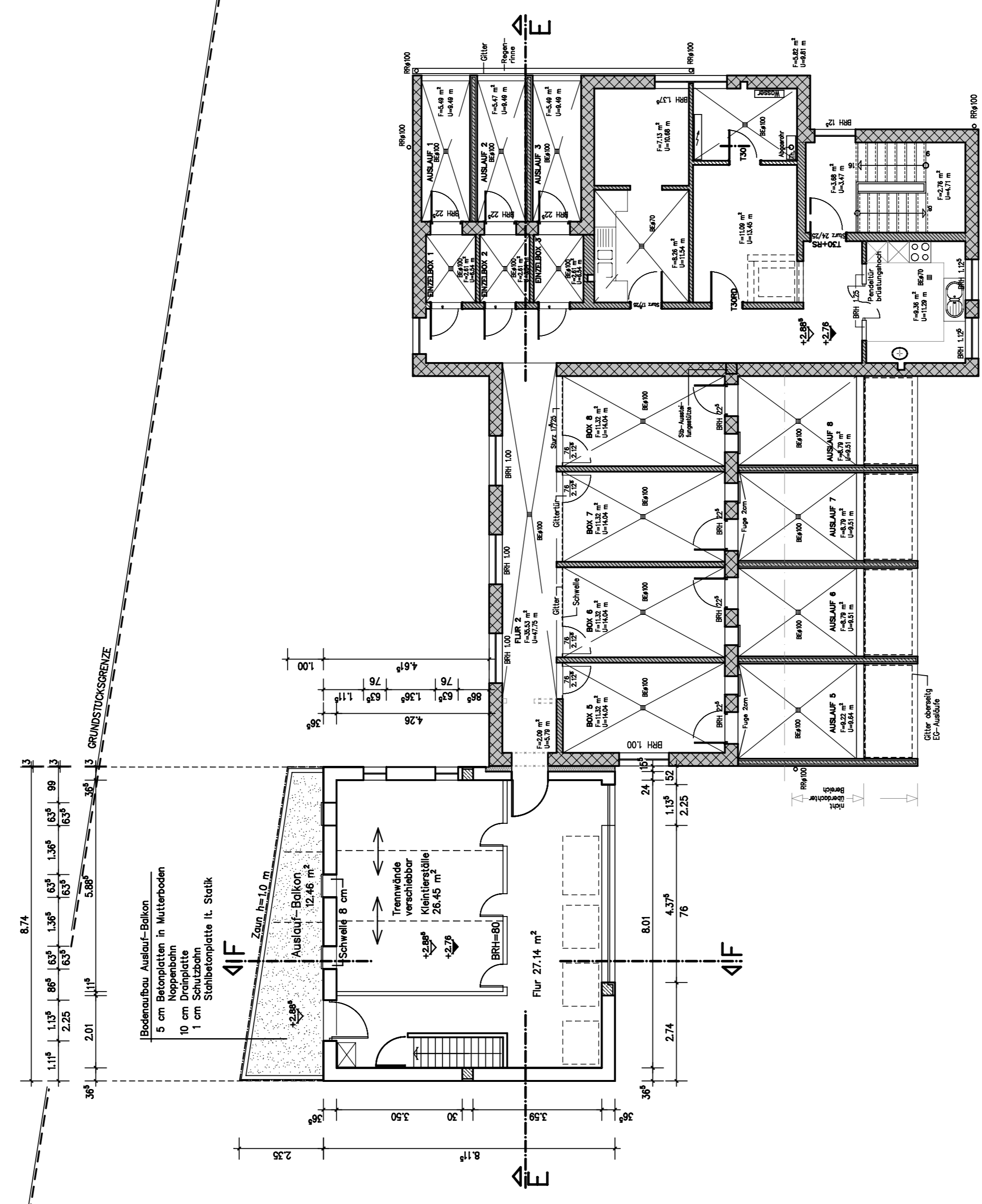

OBERGESCHOSS

Genauere Ausführung nach Ausführungsplanung!

- PLANNING
- BESTAND

B A U A N T R A G ERWEITERUNG DES KATZENHAUSES DURCH ANBAU EINES KLEINTIERHAUSES IM TIERHEIM DILLINGEN					
BAUANSICHT	STRASSE : BRÜCHWEG				
KREIS : SAARLOUIS	FLUR : 12				
GEMEINDE : DILLINGEN	PARZELLEN : 34/6; 34/10; 34				
GEMARKUNG : PACHTEN	FLUR : 13				
	PARZELLEN : 154/25; 154/27; 154/28; 154/32; 154/32				
BAUWER	GRUNDSTÜCKSEIGNER				
TIERHEIM DILLINGEN HERRN PETER MASER HERRN FRANZ-JOSEF BERG HERRN WOLFGANG HERRN FRANZ-JOSEF BERG HERRN FRANZ-JOSEF BERG HERRN FRANZ-JOSEF BERG HERRN FRANZ-JOSEF BERG	STADT DILLINGEN HERRN PETER MASER HERRN WOLFGANG HERRN FRANZ-JOSEF BERG HERRN FRANZ-JOSEF BERG HERRN FRANZ-JOSEF BERG HERRN FRANZ-JOSEF BERG				
PLANNING	BÜRO FÜR ARCHITEKTUR UND BAULEITUNG ARMIN LAUCK; FREIER ARCHITECT 66389 SÖMELZ TELEFON 06891-9722				
GRUNDRISSSE	M.1/100				
BAUWER / ARCHITEKT	GRUNDSTÜCKSEIGNER / ARCHITEKT				
TIERHEIM DILLINGEN	STADT DILLINGEN				
	PLANNING				
TERSCHUTZKREIS UNTERE SAAR E.V.					
DATEM	18.08.2015	BLATTGRÖSSE	0,92 X 0,36	BLATTNUMMER	K-BA-2